

# PUG

PLAN URBANISTIC  
GENERAL  
SIG  
SIRBI

comuna :  
localitatea :

PROPRIETATEA ASUPRA TERENURILOR

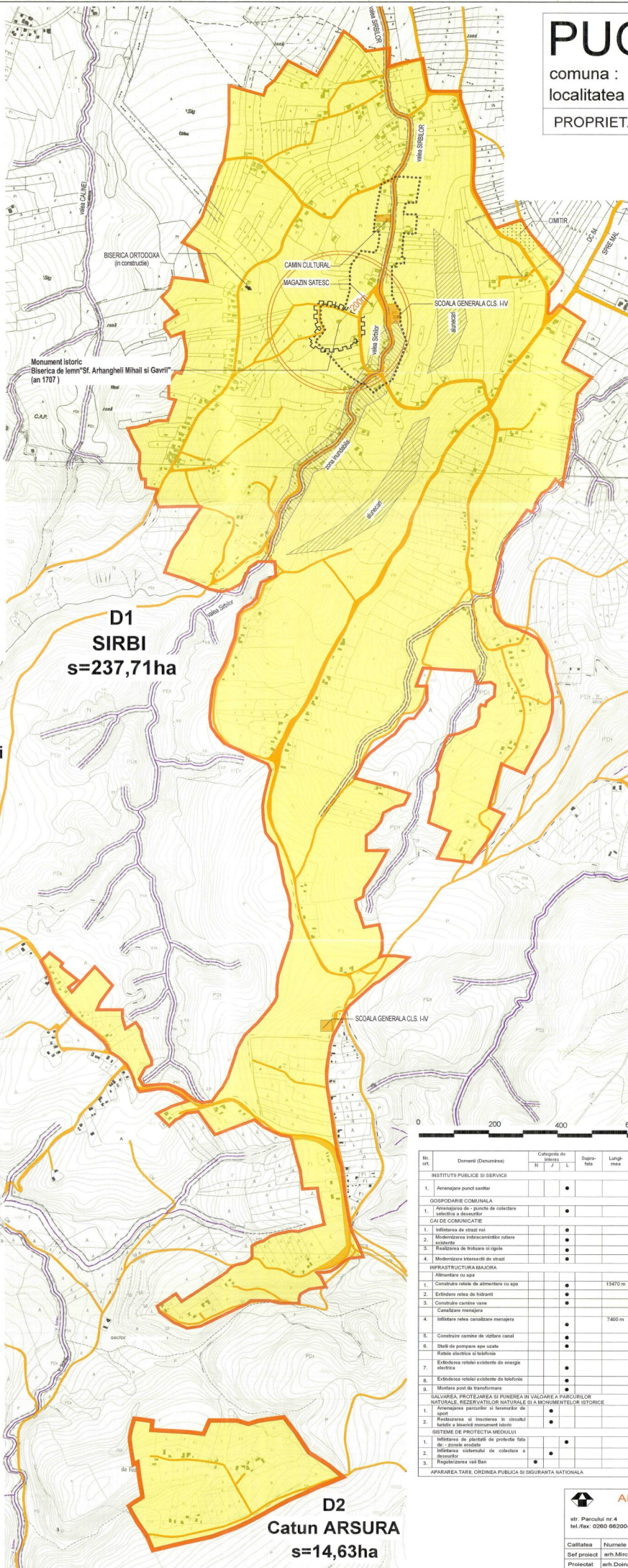

**D1**  
**SIRBI**  
**s=237,71ha**

**D3**  
**Catun Ciungaresti**  
**s=6,87ha**

**D2**  
**Catun ARSURA**  
**s=14,63ha**

## LEGENDA

- LIMITE
  - LIMITA INTRAVILANULUI PROPRIU
  - LIMITA TERENULUI ADMINISTRATIV AL COMUNEI
  - ○ ○ ○ ○ LIMITA ZONEI CENTRALE
- TIPURI DE PROPRIETATE ASUPRA TERENURILOR DIN INTRAVILAN
  - a) PROPRIETATE PUBLICA
    - TERENURI PROPRIETATE PUBLICA DE INTERES NATIONAL
    - TERENURI PROPRIETATE PUBLICA DE INTERES JUDETEAN
    - TERENURI PROPRIETATE PUBLICA DE INTERES LOCAL
  - b) PROPRIETATE PRIVATA
    - TERENURI PROPRIETATE PRIVATA DE INTERES NATIONAL
    - TERENURI PROPRIETATE PRIVATA DE INTERES JUDETEAN
    - TERENURI PROPRIETATE PRIVATA DE INTERES LOCAL
    - TERENURI PROPRIETATE PRIVATA A PERSOANELOR FIZICE SAU JURIDICE
  - c) TERENURI IN LITIGIU
    -
- CIRCULATIA TERENURILOR
  - TERENURI CE SE INTENDEA SA FI TRECUTE IN DOMENIUL PUBLIC
  - TERENURI CE SE INTENDEA SA FI TRECUTE IN DOMENIUL PRIVAT AL LIMITILOR ADMINISTRATIV TERitoriale
  - TERENURI AFLATE IN DOMENIUL PRIVAT DESTINATE COMERCIONARII
  - TERENURI AFLATE IN DOMENIUL PRIVAT DESTINATE SCHIMBULUI

0 200 400 600 800 1000m

Nr. crt.	Domenii (Denumirea)	Categoriile de interes			Suprafata	Lungime	Observatii
		N	J	L			
<b>INSTITUTII PUBLICE SI SERVICII</b>							
1.	Amplasare punct sanitar		●				Initiativa publica sau privata
<b>OSPODARIE COMUNALA</b>							
1.	Amplasarea de -puncte de colectare selective a deseurilor		●				
<b>CASII COMUNICATIE</b>							
1.	Infilitarea de strazi noi		●				
2.	Modernizarea imbracamintilor rutiere existente		●				
3.	Realizarea de trotuare si rigole		●				
4.	Modernizarea retelei de strazi		●				
<b>INFRASTRUCTURA MAJORA</b>							
<b>Alimentare cu apa</b>							
1.	Construire retele de alimentare cu apa		●		13470 m		
2.	Extindere retea de hidranti		●				
3.	Construire centrale termice		●			14 camere	
<b>Canalizare menajera</b>							
4.	Infilitare retea canalizare menajera		●		7400 m		Se va folosi stivă de egurane din Sig 160 centime
5.	Construire cimitir de vichitara canal		●				
6.	Stivă de pompare ape uzate		●			3 stivă	
<b>Rețea electrice si telefonie</b>							
7.	Extinderea rețelei existente de energie electrică		●				In zona de extindere interden
8.	Extinderea rețelei existente de telefonie		●				
9.	Montare post de transformare		●				
<b>SALUBRITATE PROFITABILA SI PROMIEA IN VALORILE A PARCULOR NATURALE, REZERVATIILOR NATURALE SI A MONUMENTELOR ISTORICE</b>							
1.	Reabilitarea si mentinerea in curajul si sigur		●				
2.	Reabilitarea si mentinerea in curajul si sigur a bisericii monument istoric		●				
<b>SISTEMI DE PROTECTIA AMBIENTULUI</b>							
1.	Infilitarea de gârzi de protecție la de -zonă erodată		●				
2.	Infilitarea sistemului de colectare a deseurilor		●				
3.	Reabilitarea vaili Ban		●				

APARAREA TARE, ORDINEA PUBLICA SI SIGURANTA NATIONALA



**ART PROJECT ZALAU**

str. Parcul nr.4  
tel./fax: 0260 682004-mobil: 0744165317

Denumirea proiectului: PLAN URBANISTIC GENERAL al comunei SIG - jud. Salaj  
Amplasament: Judetului Salaj, comuna SIG  
Beneficiar: Primaria comunei SIG

Nr. contract: 6344/16.11.2008  
Nr. proiect: 2008/16.11.2008  
Faza de pr.: PUG

Scara: 1/5000  
Denumire obiect: PLAN URBANISTIC GENERAL  
Titlu planșă: PROPRIETATEA ASUPRA TERENURILOR localitatii SIRBI

Def. proiect: arh. Mircea Nejur  
Proiectat: arh. Doamna Nejur  
Verificat: arh. Mircea Nejur

Data: \_\_\_\_\_

Nu numărul planșei: 1.14.25